

30年度



ひじりプレイルームで いっしょにあそぼ!!

ひじりプレイルームは、幼稚園に入園前の親育ち・子育てを応援する教室です。子どもは信頼する大人たちに見守られながらいろいろな遊びを通して友だちと出会い、自分の世界を広げていきます。プレイルームではそれぞれのご家庭の子育てが楽しく充実したものとなるように、共に喜び、共に考えながらサポートしていきたいと思います。お母さんもプレイルームで友達をつくってください。子育てのベテランスタッフがお母さんの子育てを応援します。

保育内容

コーナー遊び（おままごと・ブロック・汽車・絵本）
制作活動（おもちゃづくり・お絵かき・粘土あそび）
体育遊び（親子体操・サーキット）・リズム遊び（歌・楽器遊び・手遊び）
外遊び（お散歩・植物遊び・水遊び）・クッキング（おやつ作り）

平成30年度 募 集 要 項

クラス名 (曜日)	時間	対象年齢	定員	費用
ほし (月・木曜日)	1・2学期 10:00~11:30 3学期 10:00~12:30	2歳児~3歳児 平成30年4月1日現在で 満2歳の幼児(週2日) 1学期は親子で参加 2学期から子どものみ 3学期から給食を食べます	15名	(入会金) 5,000円 (月謝) 1・2学期 10,000円 3学期 15,000円 + 給食費1食300円
はな (火・金曜日)	1・2学期 10:00~11:30 3学期 10:00~12:30	2歳児~3歳児 平成30年4月1日現在で 満2歳の幼児(週2日) 1学期は親子で参加 2学期から子どものみ 3学期から給食を食べます	15名	(入会金) 5,000円 (月謝) 1・2学期 10,000円 3学期 15,000円 + 給食費1食300円

申込み方法

日 時： 平成30年 2月 17日(土) 午前 **10:00 抽選開始**
 持ち物： 申込書 ・ 入会金 5000円 ・ スリッパ ・ 外靴を入れる袋

- ・ 抽選開始の15分前までに 本園ホールにお集まり下さい。
- ・ 来られた方から順番に名簿にお子様の名前と連絡先を記入し、抽選番号券を受け取って下さい。
- ・ 箱の中に抽選券を入れて頂き、その中から園長が一枚引きます。
- ・ 園長が引いた券の番号の方より前後の順番に受付を開始します。
- ・ 希望クラスが定員に達したら、別のクラスか補欠待ちかを決めて頂きます。
- ・ 補欠も十数名受付いたします。

長期欠席の場合は在籍料として月1000円をお納め下さい。

詳しくは、せんりひじり幼稚園 副園長 安達かえで(6873-4152)

または info@senrihijiri.ed.jp までお問い合わせ下さい。

尚、せんりひじり幼稚園への入園優先はありません。

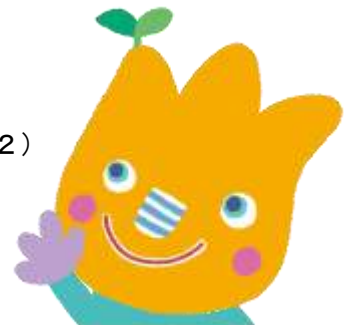

平成30年度プレイルーム申込書 年 月 日

ほし・はな (希望クラスに○を付けて下さい。) (NO.)

ふりがな		性別 (男・女)
幼児氏名 ()		
家庭での呼び名 ()		
生年月日 (平成 年 月 日生まれ)		平成30年4月1日現在 (才 ヶ月)
住所 (〒) ()		
TEL ()	携帯 ()	
FAX ()	e-mail ()	

家族構成

氏名	続柄	年齢	氏名	続柄	年齢

- ・ 疾患やアレルギー・食事制限など、健康上の留意事項があれば詳しくご記入下さい。

()

- ・ お子様の性格や好きな遊びについてお書き下さい。

()

- ・ プレイルームについてご希望があればご記入下さい。

()

記入者 ()

以上の情報は保育指導の目的以外には使用致しません。